ПЕРВАЯ ПАРКОВАЯ 48

#MUZEON #GORKIPARK

ГАЗЕТА О ЖИЗНИ ПАРКА ГОРЬКОГО И МУЗЕОНА

PARK-GORKOGO.COM

MUZEON.RU

КАНИКУЛЫ В ПАРКЕ

КАК РАБОТАЮТ ПЛОЩАДКИ ПАРКА ГОРЬКОГО В НОВОГОДНИЕ ПРАЗДНИКИ: РАСПИСАНИЕ, ЦЕНЫ И ДРУГАЯ ПОЛЕЗНАЯ ИНФОРМАЦИЯ.

СТРИТ-АРТ КАТОК

** Понедельник на катке — выходной день.
*** С 15:00 до 17:00 на катке технологический перерыв.

ОСНОВНОЙ КАТОК

10:00–15:00
500 РУБ.
(ВЗРОСЛЫЙ)
200 РУБ.
(ДЕТИ 7–14 ЛЕТ)

17:00–23:00
550 РУБ.
(ВЗРОСЛЫЙ)
250 РУБ.
(ДЕТИ 7–14 ЛЕТ)

АБОНЕМЕНТ:

10:00–15:00
3250 РУБ.
(5 ПОСЕЩЕНИЙ С ВОЗМОЖНОСТЬЮ ИСПОЛЬЗОВАНИЯ ЯЧЕЙКИ)

17:00–23:00
6500 РУБ.
(10 ПОСЕЩЕНИЙ С ВОЗМОЖНОСТЬЮ ИСПОЛЬЗОВАНИЯ ЯЧЕЙКИ)

ДЕТСКИЙ КАТОК:

ВХОД ДЛЯ ДЕТЕЙ 3–6 ЛЕТ БЕСПЛАТНЫЙ

10:00–15:00
200 РУБ.
(ДЕТИ 7–12 ЛЕТ)
300 РУБ.
(БИЛЕТ ДЛЯ ВЗРОСЛОГО, СОПРОВОЖДАЮЩЕГО РЕБЁНКА 3–12 ЛЕТ)

17:00–23:00
200 РУБ.
(ДЕТИ 7–12 ЛЕТ)
350 РУБ.
(БИЛЕТ ДЛЯ ВЗРОСЛОГО, СОПРОВОЖДАЮЩЕГО РЕБЁНКА 3–12 ЛЕТ)

Билеты: в продаже в кассах катка и на сайте park-gorkogo.com
Напоминаем, что в новом сезоне во всех павильонах катка* можно взять коньки напрокат без обеспечительного депозита.
* Кроме павильона № 5, который оборудован для тех, кто приходит со своими коньками.

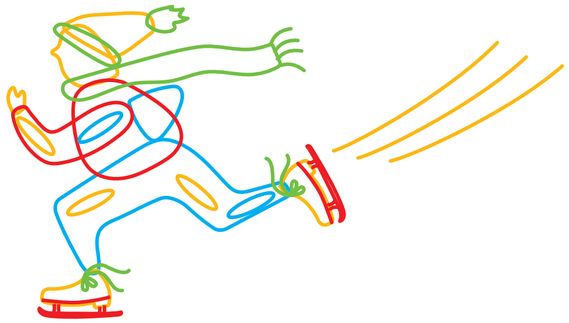

NEW! МАЛЕНЬКАЯ ПЯТНИЦА

«Маленькая пятница» в Парке Горького — это повод встретиться с друзьями, чтобы покататься под отличную музыку, научиться паре элементов фигурного катания, проехать самым длинным паровозиком по центральной аллее катка или исполнить танец Soul Train на льду. Ставят музыку завсегдатаи модных московских вечеринок, диджеи Тимофей Смирнов, Филипп Петренко, Кирилл Иванов, Matreshki in Jazz, Марк Щедрин, Bitches & Witches, Миша Ганнушкин и другие. В течение сезона пройдут вечеринки Kamchatka Camp, Ping Pong Club и театра «Практика».
Где: центральная аллея Стрит-Арт Катка
Когда: каждую среду в 20:00
Следите за анонсами на park-gorkogo.com

КВЕСТ

«Игра в прятки на Стрит-Арт Катке»
В XIX веке дворяне украшали ёлки свечами, сладостями и самодельными игрушками, а между ёлочных ветвей прятали рождественские подарки.
Участники квеста окунутся в атмосферу праздников прошлых столетий и отправятся на коньках в загадочное путешествие по ледовым аллеям Стрит-Арт Катка.
Стоимость участия: 1000 рублей без учёта стоимости входного билета на каток.
Скидка 50 % на участие в квесте для детей 7–14 лет и пенсионеров.
Участие в квестах и экскурсиях возможно только по предварительной регистрации на history@park-gorkogo.com
Тел. для справок: (495) 995 0020 доб. 1002; (916) 766 2321
Подробное расписание и условия участия в квесте: на сайте park-gorkogo.com

СНОУБОРД

– БЕСПЛАТНЫЙ ВХОД
– ТЁПЛАЯ РАЗДЕВАЛКА
– БЕСПЛАТНЫЙ ПРОКАТ ШЛЕМОВ

С 1 по 8 января сноубордический спот работает с 11:00 до 22:00
Технический перерыв: с 16:00 до 17:00
Выходной: понедельник

С 10 января горка работает в штатном режиме:
Вторник – пятница: с 12:00 до 21:30
Суббота – воскресенье: с 11:00 до 22:30
Технический перерыв: с 16:00 до 17:00
Понедельник — выходной

«ЗЕЛЁНАЯ ШКОЛА»

1 и 2 января «Зелёная школа» не работает.
3–9 января «Зелёная школа» работает в праздничном режиме: ежедневно с 12:00 до 20:00.
Следите за расписанием «Зелёной школы» на сайте park-gorkogo.com

Рождественские pop-up мастерские для детей (6+)
Когда: с 3 по 9 января, с 12:00 до 20:00 (свободное пребывание)
Стоимость: 200 руб./час.
Где: Павильон у Пионерского пруда
Тел. для справок: +7 (903) 719 14 84, +7 (495) 995 00 20 (доб. 8505)
Информация: park-gorkogo.com

МУЗЕЙ ПАРКА ГОРЬКОГО

1 января Музей не работает.
Первый рабочий день в 2017 году — 2 января с 11:00.

Со 2 по 8 января ежедневно в 15:00 в Музее проходят бесплатные экскурсии. Чтобы попасть на экскурсию, необходимо лишь купить входной билет в Музей.
Стоимость: 300 руб.

NB!

В ДЕНЬ СТУДЕНТА, 25 ЯНВАРЯ, В МУЗЕЕ ПАРКА ГОРЬКОГО ДЕЙСТВУЕТ СПЕЦИАЛЬНОЕ ПРЕДЛОЖЕНИЕ ДЛЯ СТУДЕНТОВ. В ТЕЧЕНИЕ ДНЯ СТУДЕНТЫ ВСЕХ ФОРМ ОБУЧЕНИЯ (ДНЕВНОЕ, ВЕЧЕРНЕЕ, ЗАОЧНОЕ) МОГУТ ПОЛУЧИТЬ 2 БИЛЕТА В МУЗЕЙ ЗА 150 РУБЛЕЙ. НУЖНО ЛИШЬ ПРЕДЪЯВИТЬ СТУДЕНЧЕСКИЙ БИЛЕТ.

#MUZEON

#GORKYPARK

ЭКСКУРСИИ И КВЕСТЫ

ДЕТСКИЙ КВЕСТ «ДВОРЯНСКАЯ КУТЕРЬМА И МУЗЕЙНЫЕ ТАЙНЫ»
Когда: 3 января, 12:00
Где: сбор группы в фойе Музея Парка Горького

«ПРОГУЛКИ С ВОЖДЯМИ»
Когда: 3 января, 14:00
Где: встречаемся у инфобокса на Крымском Валу

КВЕСТ «ИГРА С ВОЖДЯМИ В ПРЯТКИ»
Когда: 5 января, 12:00
Где: встречаемся у инфобокса на Крымском Валу

АТТРАКЦИОНЫ, КАТКИ И БАЛЬНЫЕ ТАНЦЫ В ПАРКЕ КУЛЬТУРЫ И ОТДЫХА (МУЗЕЙ)
Когда: 5 января, 14:00
Где: встречаемся у Андреевского пешеходного моста на Пушкинской набережной

КВЕСТ «РОЖДЕСТВЕНСКИЕ КОЛЯДКИ»
Когда: 7 января, 12:00
Где: встречаемся у Летнего домика графа Орлова

«14 ИСТОРИЙ О ЛЮБВИ»
Когда: 7 января, 14:00
Где: встречаемся у Летнего домика графа Орлова

* Участие в квестах или экскурсиях возможно только по предварительной регистрации на history@park-gorkogo.com или по тел. (495) 995 00 20 доб. 1002

Стоимость участия: 150–300 руб.
Подробности: park-gorkogo.com

РОЖДЕСТВЕНСКАЯ ЯРМАРКА

ГДЕ:
ФОНТАННАЯ ПЛОЩАДЬ ПОД БАЛЮСТРАДОЙ

КОГДА:
1 ЯНВАРЯ С 15:00 ДО 20:00
2–8 ЯНВАРЯ С 11:00 ДО 18:00

ПО ТРАДИЦИИ В НОВОГОДНИЕ КАНИКУЛЫ В ПАРКЕ ГОРЬКОГО НАЧИНАЕТ РАБОТУ ПРАЗДНИЧНАЯ ЯРМАРКА. ЗДЕСЬ МОЖНО КУПИТЬ УКРАШЕНИЯ ДЛЯ ДОМА, ДИЗАЙНЕРСКИЕ ВЕЩИЦЫ, ТЁПЛЫЕ ВАРЕЖКИ, А ТАКЖЕ ПОДКРЕПИТЬСЯ ГОРЯЧИМИ БЛИНАМИ И ПОНЧИКАМИ, СЫТНЫМИ БУРГЕРАМИ И РОЖДЕСТВЕНСКИМИ КРЕНДЕЛЯМИ С КОРИЧНЫМ ЧАЕМ.

РЕКЛАМА

ИТОГИ 2016 ГОДА

ВИСОКОСНЫЙ 2016-Й ПОЗАДИ. ПО ТРАДИЦИИ РЕДАКЦИЯ «ПЕРВОЙ ПАРКОВОЙ» ПОДВОДИТ ИТОГИ И РАССКАЗЫВАЕТ О ПЛАНАХ ПАРКА ГОРЬКОГО НА ПРЕДСТОЯЩИЙ ГОД.

ПАРК В ЦИФРАХ: 262,7 ГА — ОБЩАЯ ПЛОЩАДЬ ПАРКА ГОРЬКОГО. ИЗ НИХ: 105,9 ГА — ПАРТЕР И НЕСКУЧНЫЙ САД, 23,6 ГА — МУЗЕОН, 81,9 ГА — ВОРОБЬЁВЫ ГОРЫ, 51,4 ГА — МГУ

21 840 180

ЧЕЛОВЕК ПОСЕТИЛИ ПАРК ГОРЬКОГО*

>1500

ПУБЛИКАЦИЙ О ПАРКЕ ГОРЬКОГО ВЫШЛО В СМИ*

>400

РАЗ СЪЁМОЧНЫЕ ГРУППЫ ТЕЛЕКАНАЛОВ ВСЕГО МИРА СНИМАЛИ СЮЖЕТЫ О ПАРКЕ ГОРЬКОГО*

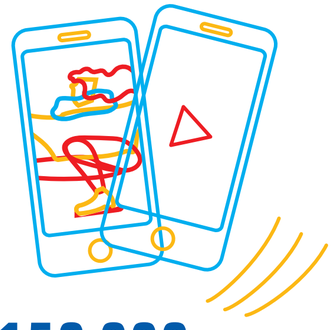

150 000

ПРОСМОТРОВ ВИДЕОРОЛИКА ОБ ОТКРЫТИИ СТРИТ-АРТ КАТКА ЗАФИКСИРОВАНО В ПЕРВЫЙ ДЕНЬ ЕГО ТРАНСЛЯЦИИ В СОЦСЕТЯХ

САМЫЕ ЯРКИЕ СОБЫТИЯ ГОДА

183 700

ЧЕЛОВЕК ПРИШЛИ В ПАРК ГОРЬКОГО НА ПРАЗДНОВАНИЕ ДНЯ ГОРОДА

5000

ЧЕЛОВЕК ВЫШЛИ НА ЛЁД СТРИТ-АРТ КАТКА В ДЕНЬ ЕГО ОТКРЫТИЯ 17 НОЯБРЯ

20 000

ЧЕЛОВЕК ПОСЕТИЛИ ЛЕТНИЙ МУЗЫКАЛЬНЫЙ ФЕСТИВАЛЬ FIELDS В МУЗЕОНЕ

ЭКСКУРСИИ И КВЕСТЫ*

264

ЭКСКУРСИИ

184

КВЕСТА

8740

УЧАСТНИКОВ

640

ЧЕЛОВЕК ОДНОВРЕМЕННО УЧАСТВОВАЛИ В КВЕСТЕ

1210

КИЛОМЕТРОВ ПРОШЛИ ЗА ГОД ЭКСКУРСОВОДЫ ПАРКА ГОРЬКОГО

9

ЧАСОВ ПРОДОЛЖАЛСЯ ЭКСКУРСИОННЫЙ МАРАФОН, ПОСВЯЩЁННЫЙ ДНЮ РОЖДЕНИЯ ПАРКА ГОРЬКОГО

МУЗЕЙ ПАРКА ГОРЬКОГО

17 731

ЧЕЛОВЕК ПОСЕТИЛ МУЗЕЙ В 2016 ГОДУ*

В ТОМ ЧИСЛЕ:
3255 ШКОЛЬНИКОВ И СТУДЕНТОВ
1553 ПЕНСИОНЕРА

МСИ «ГАРАЖ»

>600 000

ЧЕЛОВЕК ПОСЕТИЛИ МУЗЕЙ СОВРЕМЕННОГО ИСКУССТВА «ГАРАЖ» В 2016 ГОДУ*

* по информации на 1 декабря 2016 г.

ГАЗЕТА «ПЕРВАЯ ПАРКОВАЯ»

4

ГОДА НАЗАД, В ЯНВАРЕ 2013 ГОДА, ВЫШЕЛ ПЕРВЫЙ НОМЕР ГАЗЕТЫ «ПЕРВАЯ ПАРКОВАЯ»

120 000

ЭКЗЕМПЛЯРОВ «ПЕРВОЙ ПАРКОВОЙ» БЫЛО ИЗДАНО В 2016 ГОДУ

ГДЕ НАЙТИ «ПЕРВУЮ ПАРКОВУЮ»?

11 МЕСТ В МОСКВЕ

1. «Мультимедиа Арт Музей»
2. МСИ «Гараж»
3. Третьяковская галерея на Крымском Валу
4. Центр документального кино
5. Музей Москвы
6. Институт «Стрелка»
7. Британская высшая школа дизайна
8. Высшая школа экономики
9. МГУ (факультет журналистики)
10. Галерея братьев Люмьер
11. Кинотеатр «Пионер»

20 ЗИМНИХ МЕСТ В ПАРКЕ ГОРЬКОГО

1. 5 павильонов проката (Стрит-Арт Каток)
2. Музей Парка Горького
3. «Зелёная школа»
4. «Клуб ораторов»
5. Образовательный центр «Гаража»
6. Кафе «Крылышко или ножка»
7. Кафе «Меркато»
8. Кафе «Пельман»
9. Кафе «Чайная высота»
10. Кафе 8 OZ
11. Ресторан «Островок»
12. Кафе «Хлеб насущный» (Нескучный сад)
13. Коворкинг «Рабочая станция» (Нескучный сад)
14. Детское кафе «Шардам» (Нескучный сад)
15. Кафе «Нудл мама» (Музеон)
16. Корабль Брюсов (Музеон)
17. Кафе Kaffebrod (Музеон)
18. Кафе «Шардам» (Музеон)
19. Кафе LES (Музеон)
20. Инфобокс у главного входа в Музеон

#MUZEON

#GORKYPARK

Памятник «Ф. Э. Дзержинский» Автор: Евгений Вучетич, 1958 г.

БЛАГОУСТРОЙСТВО

ПАМЯТНИК «Ф. Э. ДЗЕРЖИНСКИЙ»
(автор Евгений Вучетич, 1958 г.)

Что: реставрация
Где: Парк искусств МУЗЕОН
Когда: работы завершены в августе 2016 г.

2 ОБЩЕСТВЕННЫХ ТУАЛЕТА

Что: капитальный ремонт с приспособлением для людей с ограниченными возможностями
Где: у Андреевского моста
Когда: работы завершены в апреле 2016 г.

Что: капитальный ремонт
Где: у Летнего домика графа Орлова
Когда: работы завершены в июне 2016 г.

ДОРОЖНО-ТРОПИНОЧНАЯ СЕТЬ

Что: капитальный ремонт (первая очередь)
Где: Воробьёвы горы
Когда: работы завершены в декабре 2016 г.
Общая площадь: 5337 м2

СРЕДНИЙ И МАЛЫЙ (ГРОТЕСКОВЫЙ) МОСТИКИ

Что: реставрация
Где: Нескучный сад
Когда: работы завершены в мае 2016 г.

БОЛЬШОЙ МОСТИК

Что: реставрация с благоустройством и озеленением территории
Где: Нескучный сад
Когда: работы завершены в декабре 2016 г.

NB: Большой, Средний и Малый (Гротесковый) мостики относятся к усадьбе графа Фёдора Григорьевича Орлова и станут частью нового пешеходного маршрута в Нескучном саду.

ПЛАНЫ НА 2017 ГОД

ПАРТЕР ПАРКА ГОРЬКОГО

ЦИРКУМФЕРЕНЦИИ

1343,8 м²
ОБЩАЯ ПЛОЩАДЬ ЦИРКУМФЕРЕНЦИЙ

Что: реставрация
Где: Главный вход Парка Горького
Когда: завершение работ — весна 2017 г.

ЛИНЕЙНАЯ ПЛОЩАДЬ

3,8 ГА
ОБЩАЯ ПЛОЩАДЬ РАБОТ

Что: благоустройство и приспособление для современного использования
Где: вход в Парк Горького со стороны Ленинского проспекта
Когда: завершение проектирования и начало работ по благоустройству — 2017 г.

ЛАНДШАФТНЫЙ ПАРК

6 ГА
ОБЩАЯ ПЛОЩАДЬ РАБОТ

Что: благоустройство и приспособление для современного использования территории
Где: у Голицынского пруда
Когда: окончание проектирования и начало работ по благоустройству — июнь 2017 г., завершение работ — декабрь 2018 г.

БЕСЕДКИ-РОТОНДЫ С ОГРАЖДЕНИЕМ НАБЕРЕЖНОЙ (XVIII–XIX ВВ.)

Что: реставрация
Где: Пушкинская набережная
Когда: начало работ — октябрь 2017 г., завершение — декабрь 2018 г.

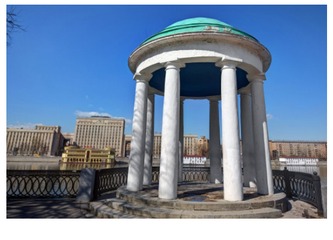

АЖУРНАЯ БЕСЕДКА

Что: реставрация с восстановлением исторического облика
Где: Пушкинская набережная (у здания Дирекции Парка Горького)
Когда: начало работ — январь 2017 г., завершение — весна 2017 г.

ГОЛИЦЫНСКИЙ ПРУД

Что: капитальный ремонт
Когда: завершение работ — июль 2017 г.

NB: Очистка, обустройство открытых террас, укрепление склонов береговой линии.

ЛАНДШАФТ

Будет высажено: 185 000 луковичных и клубневых растений*, **200 000** однолетних растений**, **2000** ландышей, **200** кустов роз

МУЗЕОН И КРЫМСКАЯ НАБЕРЕЖНАЯ

МОЩЕНИЕ И БЕТОННЫЕ ДОРОЖКИ

6 800 м²
ОБЩАЯ ПЛОЩАДЬ

Что: ремонт
Когда: завершение работ — декабрь 2017 г.

ВОРОБЬЁВЫ ГОРЫ И ПАРТЕР МГУ

БЛАГОУСТРОЙСТВО

Будет установлено:
50 новых парковых скамеек
50 урн
11 100 м2 асфальтового покрытия будет отремонтировано

ДОРОЖНО-ТРОПИНОЧНАЯ СЕТЬ

4050 м²
ОБЩАЯ ПЛОЩАДЬ

Что: капитальный ремонт (вторая очередь)
Когда: завершение работ — ноябрь 2018 г.

ЛАНДШАФТ

Будет высажено: 191 730 луковичных и клубневых растений* и **98 744** однолетних растения**

НЕСКУЧНЫЙ САД

ДОРОЖНО-ТРОПИНОЧНАЯ СЕТЬ

6250 м2
ОБЩАЯ ПЛОЩАДЬ

Что: текущий ремонт
Где: Нескучный сад
Когда: окончание работ — октябрь 2017 г.

БЛАГОУСТРОЙСТВО

Будет установлено 250 новых урн

ЛАНДШАФТ

Будет высажено более 20 000 луковичных и клубневых растений* и **20 000** однолетних растений**

* тюльпаны, нарциссы, гиацинты, луки и пр.
** бегония, альтернантера, вербена и пр.

КОМАНДА

#КОМАНДАПАРКАГОРЬКОГО

ГОВОРЯТ, МУЖЧИНЫ В ЭТОМ ОТДЕЛЕ НЕ ЗАДЕРЖИВАЮТСЯ: НЕ СПРАВЛЯЮТСЯ С ОБЪЁМОМ РАБОТЫ, ОТВЕТСТВЕННОСТЬЮ, НАГРУЗКАМИ. ТАК ЧТО ВСЕ КОММЕРЧЕСКИЕ ПРОЕКТЫ, МЕРОПРИЯТИЯ И КОНТРАКТЫ ПАРКА ГОРЬКОГО — НА ХРУПКИХ ПЛЕЧАХ ЭТИХ ДЕВУШЕК. ЗНАКОМЬТЕСЬ, КОММЕРЧЕСКИЙ ОТДЕЛ: АННА ФАДЕЕВА, КРИСТИНА МАСАЛЬСКАЯ, ЕЛИЗАВЕТА АЛВЕС ПИНТО И МАРИНА ОГЛОБЛЕВА

СОСЕДИ

«МУЛЬТИМЕДИА АРТ МУЗЕЙ» (MAMM)

Выставка «Сергей Эйзенштейн»
Уникальные материалы: рисунки великого режиссёра, графические раскадровки, фотографии, проекции фильмов, ставшие мировой классикой, неизвестные киноленты из архива режиссёра и другие артефакты, связанные с жизнью и творчеством Эйзенштейна.

Когда: до 5 февраля
Где: ул. Остоженка, 16
Дополнительная информация: mamm-mdf.ru

Сергей Эйзенштейн на съёмках фильма «Старое и новое», 1929. Государственный центральный музей кино.

БРИТАНСКАЯ ВЫСШАЯ ШКОЛА ДИЗАЙНА

Интенсивы PRO — образовательные программы, которые за три месяца перевернут представление слушателей о творческих профессиях и дадут возможность всем желающим проявить себя в новой для них отрасли.

Когда: с 12 марта

Зимние интенсивы — четырёх- и восьмидневные курсы проходят в интересной, вдохновляющей атмосфере, которая поможет каждому раскрыть свой творческий потенциал.

Когда: с 12 по 30 января
Где: ул. Нижняя Сыромятническая, 10, стр. 3
Дополнительная информация: +7 (495) 640 30 15, britishdesign.ru

МСИ «ГАРАЖ»

Арт-эксперимент: «Игровая площадка от Нью-Йорка до Москвы»
Традиционный новогодний проект представит захватывающую, но почти забытую сегодня историю детских игровых площадок с начала XX века.

Когда: до 10 января
Стоимость участия: 400 руб.

Художники — детям (8+)
Цикл встреч для детей и подростков с российскими и зарубежными художниками. Встреча с Иваном Новиковым. На мастер-классе художник предложит участникам создать рельефные картины, используя фактуру природных материалов.

Когда: 21 января, 14:00–15:30
Где: Атриум Музея «Гараж»
Вход: участие бесплатное по предварительной регистрации

Дарите знания!
Новый сезон образовательных курсов Музея «Гараж». Лучшие преподаватели архитектуры, живописи, фотографии и писательского мастерства откроют мир современного искусства всем желающим.

Когда: февраль-апрель 2017 г.
Дополнительная информация: +7 (495) 645 05 20, garagemca.org

МУЗЕЙ МОСКВЫ

«Московская оттепель: 1958–1968»
Работы выдающихся отечественных художников и архитекторов, уникальные кино- и фотоматериалы, конкурсные проекты Всемирной выставки 1967 года, объекты промышленного дизайна и архивные записи знаменитых джазовых концертов.

Когда: по 20 марта
Где: Зубовский б-р, 2
Дополнительная информация: mosmuseum.ru

«ПИОНЕР»

Кинолекторий «Детский Пионер»
В рамках программы «Disney и Союзмультфильм: История фантазии» пройдёт показ культового анимационного фильма «Король Лев» (1994)

Когда: 8 января в 11:00
Вход: бесплатный по предварительной регистрации
Расписание и регистрация: pioner-cinema.ru/kids-lections

В прокате
«Ла-Ла Ленд», реж. Дэмьен Шазелл
Самый ожидаемый мюзикл года с Райаном Гослингом и Эммой Стоун в главных ролях.

Когда: с 5 января

«Молчание» (2016), реж. Мартин Скорсезе
Картина о двух священниках-иезуитах, которые разыскивают своего наставника в Японии и попутно пытаются распространить христианское Евангелие.

Когда: с 12 января

«Рай» (2016), реж. Андрей Кончаловский
Фильм получил «Серебряного льва» Венецианского кинофестиваля и номинирован на премию «Оскар».

Когда: с 19 января
Где: Кутузовский проспект, 21
Внимание! Все фильмы показываются на языке оригинала с русскими субтитрами

ГАЛЕРЕЯ БРАТЬЕВ ЛЮМЬЕР

«По следам „Жертвоприношения“. Посвящение Андрею Тарковскому»
В экспозицию войдут фотографии и интервью, сделанные летом 2016 года в небольшом городке Нэрсхольмене на острове Готланд в Швеции, где тридцать с небольшим лет назад был снят последний фильм Андрея Тарковского «Жертвоприношение».

Когда: по 15 января
Где: Болотная набережная, 3, стр. 1
Дополнительная информация: lumiere.ru

ТРЕТЬЯКОВСКАЯ ГАЛЕРЕЯ

Roma Aeterna... Шедевры Пинакотеки Ватикана
Джованни Беллини, Мелоццо да Форли, Перуджино, Рафаэль, Караваджо, Гвидо Рени, Гверчино, Никола Пуссен — всего в экспозицию вошло 420 живописных произведений из запасников Музея Ватикана.

Когда: до 19 февраля
Где: Инженерный корпус, Лаврушинский переулок, 12
Дополнительная информация: tretyakovgallery.ru

Мелоццо дельи Амбрози, прозванный Мелоццо да Форлі. Ангелы-трубачи на лютне. 1480. Фото: Музеи Ватикана

#MUZEON

#GORKYPARK

HOLIDAYS IN THE PARK!

ENGLISH SUMMARY

GORKY PARK AND ITS LOCATIONS DURING THE WINTER HOLIDAYS (1-8 OF JANUARY): HOURS, PRICES, USEFUL INFORMATION.

STREET-ART ICE RINK

The rink is closed Mondays.
There is a service break 15:00 to 17:00 daily.

10:00–15.00
500 rub. (adults)
200 rub. (children aged 7–14)
17:00–23:00
550 rub. (adults)
250 rub. (children aged 7–14)

WEEKEND PASS:

10:00–15.00
3250 rub. (5 visits, plus access to a locker)
17:00–23:00
6500 rub. (10 visits, plus access to a locker)

CHILDREN'S RINK:

10:00–15:00
200 rub. (children aged 7-14)
300 rub. (accompanying adult)
17:00–23:00
200 rub. (adults)
350 rub. (children aged 7-14)

Tickets can be purchased in person or online: park-gorkogo.com

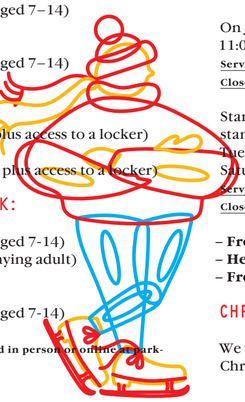

Just a reminder that this holiday season you can rent skates at our rink without paying the security deposit.

* There is no skate rental in Pavilion #5 which is designed to accommodate visitors brining their own skates.

SNOWBOARD SPOT

On January 1–8, the snowboarding spot is open 11:00 to 22:00.
Service break: 16:00–17:00
Closed: Monday

Starting January 10th the spot will return to its standard schedule.
Tuesday – Friday: 12:00–21:30
Saturday – Sunday: 11:00–22:30
Service break: 16:00–17:00
Closed: Monday

– Free entrance
– Heated changing rooms
– Free helmet rental

CHRISTMAS MARKET

We welcome the holidays with the traditional Christmas Market in the park. Browse through rows of home decor items, designer curiosities and winter clothing accessories, or treat yourself to hot pancakes, doughnuts, burgers and spiced tea.
When: January 1st: 15:00 to 20:00,
January 2-8: 11:00 to 18:00
Where: Fountain Square

GORKY PARK MUSEUM

Please note that the Museum is closed on January 1st and reopens January 2 at 11:00. Free guided tours are held daily January 2–8, starting at 15:00.
To join the tour, simply purchase a ticket to the museum.
Tickets cost: 300 rub.

GARAGE MUSEUM OF CONTEMPORARY ART

Art Experiment. The Playground Project: from New York to Moscow
The new project is an interactive trip to the history of children's playgrounds dating back to early 20th century.
When: until January 10
Tickets cost: 400 rub.
Information: garagemca.org

GORKY PARK IN 2017

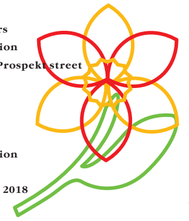

PARTERRE

CIRCUMFERENCE

Total area of works: 1343,8 m²
What: restoration
Where: Main Entrance
When: until spring 2017
NB: The interiors will be renovated according to the original 1952 design and will feature historic entrance doors, lamps, window frames and wall moulding. The new space will become home to an exhibition gallery, lecture hall and a bookstore.

LINEYNAYA SQUARE

Total area of works: 3,8 hectars
What: beautification, renovation
Where: entrance at Leninsky Prospekt street
When: 2017

LANDSCAPE PARK

Total area of works: 6 hectars
What: beautification, renovation
Where: Golitsynsky Pond
When: June 2017 to December 2018

ROTUND PAVILIONS (18TH AND 19TH CENTURIES)

What: restoration
Where: Pushkinskaya Embankment
When: project planning in 2016, restoration works start in June 2017 and finish in December 2018)

AZHURNAYA PAVILION

What: restoration of the original design
Where: Pushkinskaya Embankment
When: Starting December 2016
Until: Spring 2017

GOLITSYNSKY POND

What: general upgrades
When: until July 2017
NB: Clean-up, beautification of outdoor terraces, fortification of the banks

LANDSCAPE

In 2017 we plan to plant:
185,000 bulbous and tuberous plants (tulips, narcissi, hyacinths, onions, etc.)
187,482 annual plants (begonias, alternanthera, verbenas, etc.)
2000 lilies of the valley
200 rose bushes

NESKUCHNY GARDEN

THE BIG, MIDDLE AND SMALL BRIDGES

What: restoration, beautification, planting of greenery
Where: Neskuchny Garden
When: Works at the Middle and Small Bridges were completed in May 2016. The Big Bridge will be restored by May 2017

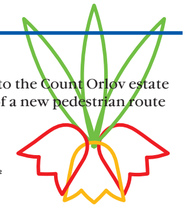

NB: All bridges belong to the Count Orlov estate and will become part of a new pedestrian route around the garden.

ROADS AND PATHS

Total area of works: 6250 m²
What: general works
Where: Neskuchny Garden
When: until October 2017

VOROBYOVY GORY AND MSU TERRITORIES

ROADS AND PATHS (SECOND ROUND OF WORKS)

Total area of works: 4050 m²
What: general works
When: until November 2018

LANDSCAPE

In 2017 we plan to plant:
191,730 bulbous and tuberous plants
98 744 annual plants

MUZEON PARK OF ARTS (KRYMSKAYA EMBANKMENT)

ROAD PAVING

Total area of works: 6,800 m²
What: renovation
When: until December 2017

Газета «Первая Парковая»
№ 48 / 01 января 2017 г.
Учредитель: ЦПКиО им. М. Горького Москва, Крымский Вал, 9
Главный редактор: Ирина Алексеева
Корректор: Татьяна Торговичева
Переводчик: Эльмира Кузнецова
Дизайн и иллюстрации: Алексей Баранов, Екатерина Даугель-Дауге, Ольга Московская

Дата и время подписания номера и отправки в печать: ?? декабря 2016 г. 17:00
Отпечатано в ООО «ВМГ-Принт». Москва, Дмитровское ш., 100
Адрес редакции: 119049, Крымский Вал, 9, стр. 45, дирекция ЦПКиО им. М. Горького
Телефон: (495) 995 00 20 доб. 1912

Зарегистрировано Управлением Федеральной службы по надзору в сфере связи, информационных технологий и массовых коммуникаций по Центральному федеральному округу. Свидетельство о регистрации ПИ № ТУ50–02069 от 03.09.2014
Распространяется бесплатно

Общий тираж 10 000 экз.
Заказ № ???

ИГРОВОЙ ЛАБИРИНТ

НА КАТКЕ ОТКРЫЛСЯ ЛЕДЯНОЙ ЛАБИРИНТ В ВИДЕ ГИГАНТСКОЙ КОФЕЙНОЙ КРУЖКИ. ЕСЛИ ПРОЙТИ ЛАБИРИНТ ДО КОНЦА, МОЖНО ПОПАСТЬ В УЮТНЫЙ ДОМИК JACOBS, ГДЕ ВАС УГОСТЯТ ЧАШКОЙ АРОМАТНОГО КОФЕ.

ПЕРВЫЕ 100 ЧЕЛОВЕК, КОТОРЫЕ ВЫЛОЖАТ В СОЦСЕТИ ФОТОГРАФИИ ИЗ ЛАБИРИНТА JACOBS С ХЕШТЕГОМ #БОЛЬШЕАРОМАГИИ, ПОЛУЧАТ В ПОДАРОК БАНКУ КОФЕ JACOBS MONARCH*

* За призом обращайтесь к менеджеру в домик Jacobs

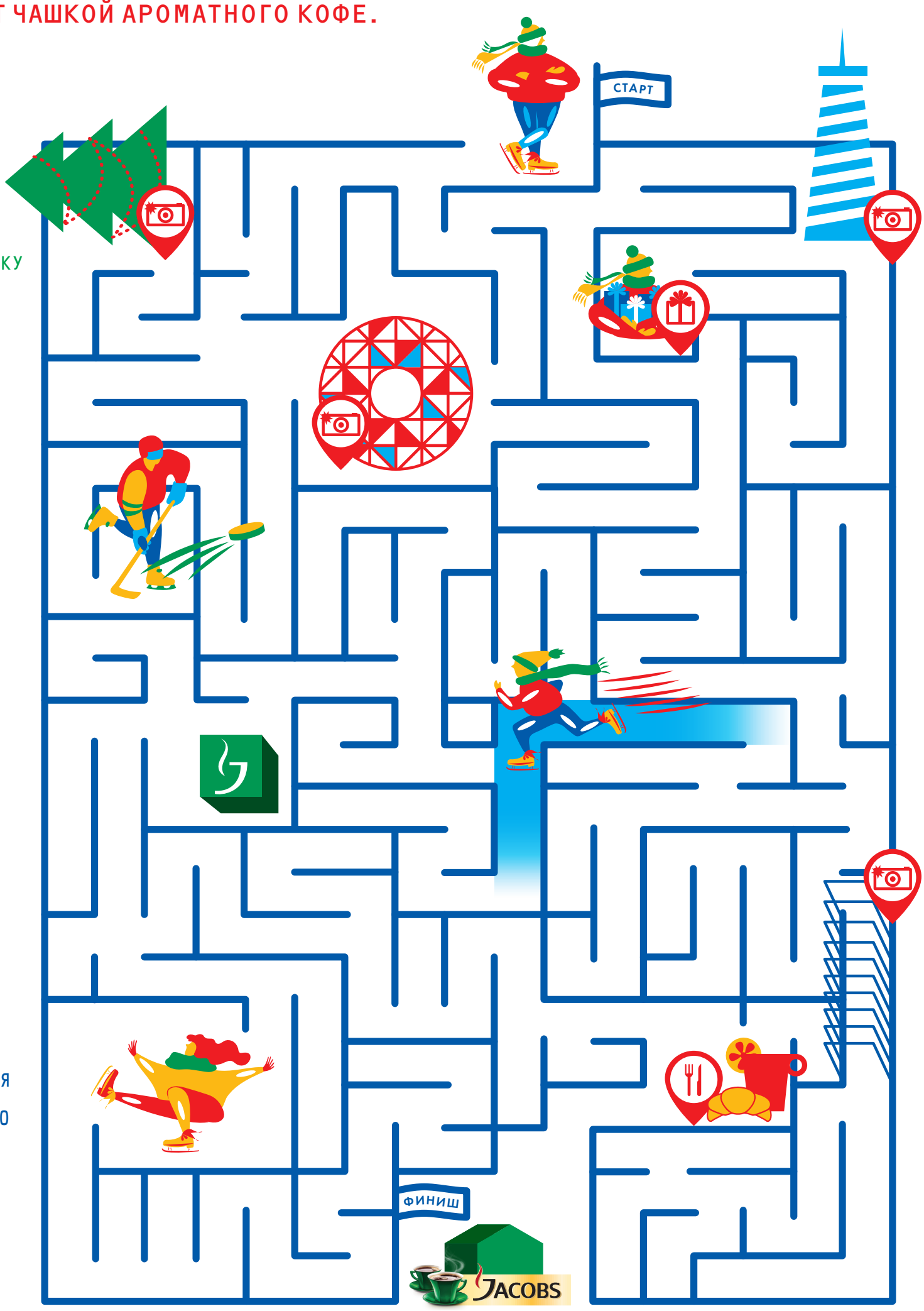

ГДЕ: СПРАВА ОТ ЦЕНТРАЛЬНОЙ АЛЛЕИ

КОГДА: СО 2 ПО 9 ЯНВАРЯ ЕЖЕДНЕВНО С 11:00 ДО 15:00 И С 17:00 ДО 21:00

13, 20, 25, 27 ЯНВАРЯ – С 17:00 ДО 21:00

14,15, 21, 28 ЯНВАРЯ – С 11:00 ДО 15:00 И С 17:00 ДО 21:00

СУВЕНИРНЫЙ МАГАЗИН:
Находится справа от центрального входа на каток.
Вт-Вс с 10:00 до 23:00

ДЕТСКИЙ КАТОК: Вт-Вс с 10:00 до 23:00*
ХОККЕЙНАЯ КОРОБКА: Вт-Вс с 10:00 до 23:00*
Телефон для брони площадки: + 7 (916) 766 23 14

ШКОЛА ФИГУРНОГО КАТАНИЯ:
Запись в школу: azotova@park-gorkogo.com и (495) 995 00 20 (доб. 2511)

ФУД-КОРТ: Вт-Вс с 10:00 до 23:00*
Находится на Центральной аллее Стрит-Арт Катка

ДОСТОПРИМЕЧАТЕЛЬНОСТИ: Горизонтальная ёлка (Главный вход), Застывший фонтан (в центре катка), Парашютная вышка (слева от катка), Светящийся тоннель (на катке – у МСИ «Гараж»)

#СОВИУДАЧИ